

Informations communales suite

<h3>Gwenn Ha Du</h3> <p>9, rue nationale - 56420 Guéhenno 09.75.25.81.37</p> 	<h3>Nos tarifs</h3> <p><u>Sur Place :</u> <u>Sans boisson</u> Entrée, plat et dessert : 15,30€ Entrée/plat ou plat/dessert : 13,30€ Plat : 12,30€ + 25 cl vin, cidre ou limonade Entrée, plat et dessert : 16,80€ Entrée, plat ou plat, dessert : 14,80€ Plat : 13,80€</p> <p><u>A emporter :</u> Entrée, plat et dessert : 14,30€ Entrée, plat ou plat, dessert : 12,30€ Plat : 11,30€</p>	<h3>Gwenn Ha Du</h3> <p>9, rue nationale - 56420 Guéhenno 09.75.25.81.37</p> 
<h3>Nos horaires</h3> <p><u>Pour le restaurant :</u> Lundi au Vendredi 12h00 à 14h00 & Vendredi soir 19h00 à 21h30</p> <p><u>Pour le Bar :</u> Lundi au Vendredi 10h30 à 14h00 & Mardi et jeudi 17h30 à 20h00 Vendredi de 18h00 à 23h00 & Dimanche de 10h30 à 13h00 et 18h00 à 20h00</p>	<p>-----</p> <p><u>Tous les midi le menu du jour est aussi à emporter</u></p> <p>-----</p> <p><u>Burger Party du Vendredi midi</u></p> <p>Deux burgers différents tous les vendredi midi</p> <p>🍷 Burger 14€90 🍷 Burger + dessert : 18€50 Burger + dessert + 25cl de vin, cidre ou limonade 20€00</p>	<p><u>Fermeture du 8 au 17 inclus</u> (vacances et travaux) <u>Réouverture le mardi 18 février</u></p> <p>-----</p> <p><u>Vendredi 21 février</u> Choucroute</p> <p>Sur place 16€00 - A emporter : 13€00</p> <p>-----</p> <p><u>Vendredi 28 février</u></p> <p>Retrouvez-nous au concours de Belote à Billio</p> <p>« Burger et frites maison »</p>

A vos agendas...

JARRET FRITES

Samedi 15 Mars

à partir de 19H

Sur place ou à emporter*
* merci de prévoir vos contenants



ADULTE
13€*

Apéritif
Jarret-Frites ou
Jambon braisé-Frites
Dessert
Café





MENU KIDS
7€

Sirup à l'eau
Jambon-Frites
Dessert

* 11€

Réservation
à emporter par SMS de préférence au : 0682954140
Par mail: apelrpibillioguhanno@gmail.com
Ou auprès des élèves du RPI

BILLIO

Salle du Tilleul

Soirée organisée par
l'école du RPI Billio Guéhenno

IPNS - Ne pas jeter sur la voie publique

Je donne mon avis !

Centre
MORBIHAN
PCAET
Plan Climat Air Énergie Territorial

CONSULTATION PUBLIQUE

Plan Climat Air Énergie Territorial

RÉUSSIR ENSEMBLE LA TRANSITION ÉCOLOGIQUE

DU 1^{ER} AU 31 MARS 2025

Des questions ? pcaet@cmc.bzh

Faites nous part de vos observations !



Flasher le QR code ou rdv sur www.centremorbihancommunautaire.bzh



Centre
MORBIHAN
Plan Climat Air Énergie Territorial

Informations intercommunales

> LE TERRITOIRE

Situation idéale en plein cœur du Centre Bretagne, au croisement de Vannes, Lorient et Pontivy

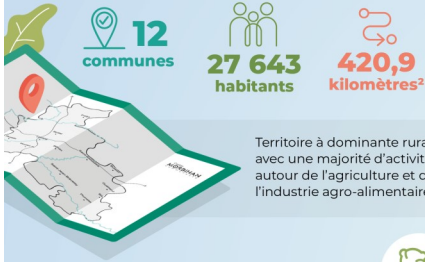

Territoire à dominante rurale, avec une majorité d'activités autour de l'agriculture et de l'industrie agro-alimentaire

Centre
MORBIHAN
PCAET
Plan Climat Air Énergie Territorial

PLAN CLIMAT AIR ÉNERGIE TERRITORIAL

2025 à 2030

> CONCRÈTEMENT C'EST QUOI ?

Le Plan Climat Air Énergie Territorial (PCAET) est un plan d'actions à la fois stratégique et opérationnel de lutte contre le changement climatique. Il vise à réduire la consommation d'énergie, les émissions de gaz à effet de serre et les polluants, tout en développant les énergies renouvelables et en s'adaptant aux évolutions climatiques. **Ce plan, conçu pour 6 ans avec une vision à long terme (2050), mobilise citoyens, entreprises et associations pour construire ensemble un avenir plus durable pour notre territoire.**



> DEUX OBJECTIFS PRINCIPAUX POUR 2050 PAR RAPPORT À 2018

NEUTRALITÉ CARBONE

-53%

d'émissions de gaz à effet de serre

x 2

la séquestration carbone du territoire

VERS UN TERRITOIRE À ÉNERGIE POSITIVE

-38%

de consommation d'énergie

x 2.7

la production locale d'énergie renouvelable, soit 415 GWh

LES 44 ACTIONS DU PCAET

AXE 01



Assurer la gouvernance du PCAET

3 actions autour :
> de l'animation,
> de la communication,
> du suivi du plan climat.

Centre
MORBIHAN
PCAET
Plan Climat Air Énergie Territorial

AXE 02



Rénover les bâtiments de manière exemplaire et produire notre énergie localement

10 actions autour :
> de la rénovation énergétique des bâtiments publics et de l'habitat,
> du développement des énergies renouvelables.

AXE 03



Valoriser nos ressources localement

10 actions autour :
> de la réduction des déchets et de l'économie circulaire,
> de l'alimentation et du soutien au secteur agricole.

AXE 04



Gérer et valoriser la biodiversité, l'eau et les paysages

9 actions autour :
> de la préservation de la biodiversité et du paysage,
> de l'optimisation de la gestion de la ressource en eau,
> de l'intégration des enjeux climat-air-énergie dans les documents d'urbanisme.

AXE 05



Sensibiliser et adopter des modes de vie plus sobres

12 actions autour :
> de la mobilité durable,
> de la sensibilisation des publics à la transition écologique et énergétique.

